Landkreis
Börde

Stand 10.02.2022

Was tun im Falle des Kontaktes zu einer SARS-CoV-2 positiv getesteten (PCR) Person - Haushaltskontakt?

Die nachfolgenden Informationen ergeben sich aus der vierten Allgemeinverfügung des Landkreises Börde. Die Allgemeinverfügung gilt für alle Einwohner des Landkreises Börde.

Wenn Sie mit einer infizierten Person (PCR-Test positiv) zusammenleben und bei Ihnen keine der nachfolgenden Ausschlusskriterien:

- Personen mit einer Auffrischungsimpfung/ Booster (insgesamt min. 3 Impfungen)
- Geimpfte Genesene (zweifach Geimpfte + anschließend durchgemachter Infektion)
- Genesene (PCR-bestätigte COVID-19) + anschließend 1 Impfdosis
- Genesene (ab 28. Tag bis zum 90. Tag ab dem Datum der Abnahme des positiven Tests)
- Personen mit zweifach Impfschutz (gültig ab dem 15. Tag nach zweiter Impfung bis zum 90. Tag nach Impfung)

vorliegen, begeben Sie sich in **häusliche Quarantäne**.

Quarantäne bezeichnet den Zeitraum, in dem man seine Häuslichkeit nicht verlassen darf.

Dabei unterscheidet man zwischen folgenden Personengruppen:

1. Allgemeine Bevölkerung
2. Beschäftigte in Krankenhäusern, Pflegeeinrichtungen und Einrichtungen der Eingliederungshilfe
3. Schüler, Kinder in Schule, Kita, Hort

zu 1.: Quarantänedauer von 10 Tagen, aber Freitestung am 7. Tag möglich, wenn 48 Stunden vor dem 7. Tag Symptomfreiheit besteht, dann erfolgt die Freitestung über den negativen zertifizierten Antigentest.

zu 2.: Quarantänedauer wie unter 1, aber Freitestung priorisiert über PCR-Test am 7. Tag möglich. In Ausnahmefällen erfolgt die Freitestung wie unter 1. mittels zertifizierten Antigentest.

zu 3.: Quarantänedauer von 10 Tagen, aber Freitestung bei Kindern am 5. Tag möglich, insofern in der Einrichtung (Schule, Kita, Hort) eine serielle Testung durchgeführt wird. Hierzu erfolgt auch die Freitestung mit einem zertifizierten Antigentest.

Sollten Sie zur Vorlagen beim Arbeitgeber, einer Bildungseinrichtung etc. eine schriftliche Quarantäneanordnung benötigen, nehmen Sie Kontakt mit dem Gesundheitsamt des Landkreises Börde unter der Telefonnummer 03904-7240-1660 oder per E-Mail unter covid19@landkreis-boerde.de auf und teilen folgende Daten mit:

- Name der infizierten Person
- Name, Anschrift, Geburtsdatum und Telefonnummer der meldenden Kontaktperson
- Datum des letzten Kontakts

Landkreis
Börde

Stand 10.02.2022

Was tun im Falle auftretender Symptome oder eines positiven Corona-Tests?

Es gibt verschiedene Corona-Tests.

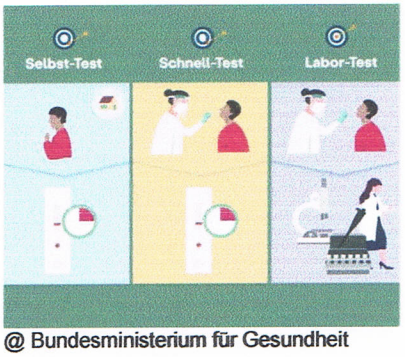

@ Bundesministerium für Gesundheit

Sie haben einen Selbsttest gemacht oder wurden getestet und das Testergebnis ist positiv? Dann **sollte** ein PCR-Test durchgeführt werden.

Dazu nehmen sie Kontakt zu einem Testzentrum, Ihrer Ärztin oder Ihrem Arzt auf.

Sondern Sie sich zu Hause ab, treffen Sie möglichst keine anderen Menschen und warten Sie das Ergebnis ab.

Häusliche Absonderung bezeichnet den Zeitraum zwischen dem positiven Schnelltest und dem Vorliegen des PCR-Testergebnisses.
Quarantäne bezeichnet den Zeitraum, in dem man seine Häuslichkeit nicht verlassen darf.

Ist der PCR-Test positiv, bildet nur dieser die Grundlage für eine Quarantäne und einen Genesenenbescheid.

Die nachfolgenden Informationen ergeben sich aus der vierten Allgemeinverfügung des Landkreises Börde. Die Allgemeinverfügung gilt für alle Einwohner des Landkreises Börde und ist rechtsbindend.

Dabei unterscheidet man zwischen folgenden Personengruppen:

1. allgemeine Bevölkerung
2. Beschäftigte in Krankenhäusern, Pflegeeinrichtungen und Einrichtungen der Eingliederungshilfe
3. Schüler, Kinder in Schule, Kita, Hort

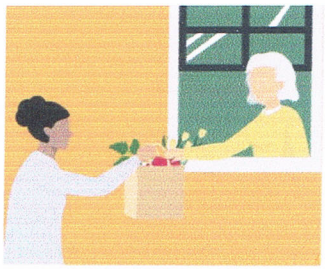
@ Bundesministerium für Gesundheit

zu 1.: Quarantänedauer von 10 Tagen, aber Freitestung am 7. Tag möglich, wenn 48 Stunden vor dem 7. Tag Symptomfreiheit besteht, dann erfolgt die Freitestung über einen negativen zertifizierten Antigentest

zu 2.: Quarantänedauer wie unter 1, aber Freitestung priorisiert über PCR-Test am 7. Tag möglich. In Ausnahmefällen Freitestung wie unter 1. mittels zertifizierten Antigentest.

zu 3.: Quarantänedauer von 10 Tagen, aber Freitestung bei Kindern am 7. Tag mit zertifizierten Antigentest möglich.